

COLEGIO LA SALLE PEÑITAS DE LEÓN, A.C.

PROPUESTA EDUCATIVA

PREESCOLAR

En el Colegio La Salle Peñitas, Sección Preescolar, se promueve en cada niño y niña una formación integral centrada en la persona, reconociendo sus talentos, ritmos y posibilidades, en un ambiente de acogida, respeto, tolerancia y armonía, donde se vive y testimonia la Fe, la Fraternidad, el Servicio, la Responsabilidad, el Compromiso, la Justicia y la Paz, valores que nos identifican y nos unen como comunidad educativa lasallista.

En la Sección Preescolar se atiende niños de 3 a 5 años, propiciando experiencias educativas significativas que favorecen su desarrollo integral, su trascendencia personal y familiar, así como el descubrimiento de sí mismos, de los otros y de su entorno. Desde una pedagogía del acompañamiento cercano, se brinda atención personalizada a los alumnos y se fortalece la corresponsabilidad con las familias, reconociéndolas como primeros educadores.

Se acompaña a los alumnos en su proceso de formación integral mediante una educación humana, cristiana y fraterna, caracterizada por la acogida del más necesitado, el cuidado de la dignidad de cada persona y la creación de ambientes seguros que favorecen su adecuada integración social. Todo ello tiene como referente a Jesús, Maestro y Buen Pastor, e inspira su acción educativa en el carisma de San Juan Bautista de La Salle, promoviendo desde la primera infancia el compromiso por el bien común y el cuidado de la casa común.



info@lasallepenitas.edu.mx



www.lasallepenitas.edu.mx



477-844-98-12



477-717-47-42
477-773-69-70

Misión

Favorecer y garantiza un ambiente educativo lasallista que promueva la formación integral del educando, mediante una enseñanza académica, humana y cristiana de calidad, basada en el acompañamiento cercano y el trabajo colaborativo con las familias, con la finalidad de formar personas capaces de participar activamente en la construcción de una sociedad más justa, fraterna y solidaria, iluminando su proyecto de vida con los valores del Evangelio y orientándolo al servicio de los más necesitados.

Visión

El Colegio La Salle Peñitas se distingue por ser una comunidad educativa Lasallista Guadalupana, que, desde el nivel preescolar, ofrece una formación integral y una educación de calidad, respondiendo a los desafíos del mundo actual mediante la inclusión, la vivencia de la fe y el compromiso con la transformación social.



HORARIOS

Entrada: De 07:25 a las 08:00 a.m.

Salida a las 02:00 p.m.

Clínicas deportivas (Juego Aprendo y Me Divierto)

Dos veces por semana de 02:15 a 03:30 p.m.



info@lasallepenitas.edu.mx



www.lasallepenitas.edu.mx



477-844-98-12



477-717-47-42
477-773-69-70

NUESTRAS INSTALACIONES

- Capilla
- Aulas equipadas con internet y proyectores
- Salón de robótica
- Biblioteca
- Centro de computo
- Capilla
- Gimnasio
- Centro de copiado y papelería
- Cafetería
- Canchas de Fútbol, volibol, básquet
- Cámaras de vigilancia



La Salle
Peñitas de León



info@lasallepenitas.edu.mx



477-844-98-12



www.lasallepenitas.edu.mx



477-717-47-42

477-773-69-70

PROPUESTA EDUCATIVA



Los niños y las niñas son el centro y el corazón de nuestra comunidad educativa lasallista; por ello, son acogidos y acompañados con cuidado, respeto y cariño, reconociendo su dignidad, su singularidad y su potencial. Nuestro compromiso es ofrecer una educación que garantice un ambiente seguro, fraterno e inclusivo, que favorezca el desarrollo pleno de todas sus dimensiones, desde una pedagogía del acompañamiento cercano, propia del carisma lasallista.

En coherencia con la Reflexión 11, el Pacto Educativo Global y la Declaración sobre la Misión Educativa Lasallista, la Propuesta Educativa del Preescolar impulsa una formación integral, que articula de manera armónica las siguientes dimensiones:



info@lasallepenitas.edu.mx



477-844-98-12



www.lasallepenitas.edu.mx



477-717-47-42

477-773-69-70

DIMENSIÓN ACADÉMICA

Se favorece el aprendizaje mediante clases dinámicas, significativas y efectivadas, apoyadas en el programa EDUSPARK, el cual impulsa el desarrollo de habilidades motoras, perceptuales, lingüísticas, emocionales y cognitivas, respetando los ritmos y estilos de aprendizaje y perfiles de neurodivergencia presentes en el aula.

Asimismo, se integran recursos digitales interactivos que permiten a los alumnos construir aprendizajes significativos, efectivos y permanentes desde edades tempranas, promoviendo una educación inclusiva y equitativa, acorde a las necesidades de cada niño.

Idioma de Inglés

El aprendizaje del idioma de inglés se promueve a través del programa de Sparkid, mediante cantos, juegos y actividades lúdicas que favorecen la adquisición de un vocabulario diverso y el acercamiento progresivo a la lectura y escritura, atendiendo la diversidad neurocognitiva y respetando los procesos individuales de aprendizaje.



info@lasallepenitas.edu.mx



www.lasallepenitas.edu.mx



477-844-98-12



477-717-47-42

477-773-69-70

DIMENSIÓN ESPIRITUAL

Se aplica el Modelo Educativo Lasallista Guadalupano, que acompaña a los alumnos en la formación de valores y en la construcción de una conciencia orientada a la dignidad de la persona humana, reconociendo y valorando la diversidad de capacidades, talentos y formas de aprender. La formación espiritual se fortalece mediante clases de Formación Humana, peregrinaciones a la Virgen de Guadalupe, ofrecimientos florales y celebraciones eucarísticas, promoviendo el respeto, la fraternidad y la inclusión como expresión concreta del Evangelio. Asimismo, se impulsan acciones solidarias de apoyo a los más necesitados, despertando en los alumnos una conciencia fraterna y sensible ante las necesidades del prójimo, desde una vivencia del servicio basada en el amor y la justicia



DIMENSIÓN

SOCIOEMOCIONAL

El desarrollo de habilidades socioemocionales es una prioridad en el aula. A través de estrategias basadas en la psicopedagogía contemporánea y el enfoque de la neurodiversidad, se promueve el reconocimiento y la regulación de emociones, la empatía, la convivencia fraterna y la resolución pacífica de conflictos, fortaleciendo la autoestima y el sentido de pertenencia. La implementación sistemática de estas prácticas ha mostrado impactos positivos en el desempeño, bienestar emocional y seguridad de los niños, favoreciendo ambientes de aprendizaje seguros, acogedores e inclusivos.

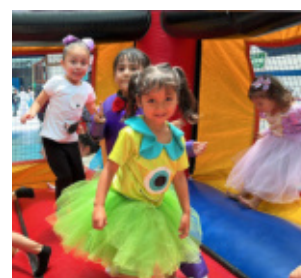

info@lasallepenitas.edu.mx



www.lasallepenitas.edu.mx



477-844-98-12



477-717-47-42

477-773-69-70

DIMENSIÓN DE EDUCACIÓN FÍSICA



La educación física es una disciplina fundamental para la formación integral, especialmente en la primera infancia. A través del movimiento y el juego, se favorece el desarrollo de habilidades motoras, cognitivas y socioemocionales, considerando la neurodivergencia y promoviendo la participación activa de todos los alumnos en un ambiente de respeto y cooperación



DIMENSIÓN ARTÍSTICA

La educación artística favorece la creatividad, la expresión y la comunicación emocional, ofreciendo espacios donde los alumnos, desde su diversidad neurocognitiva, fortalecen su concentración, coordinación y manejo del estrés, expresando libremente ideas, emociones y experiencias.



info@lasallepenitas.edu.mx



www.lasallepenitas.edu.mx



477-844-98-12



477-717-47-42

477-773-69-70

DIMENSIÓN ECOLÓGICA

Se promueve el cuidado de la Casa Común, formando en los alumnos una conciencia ecológica y una sensibilidad ante el cuidado del medio ambiente. A través de experiencias significativas, se fomenta una actitud responsable y solidaria con la creación, reconociendo la interconexión entre la persona, la comunidad y la naturaleza.

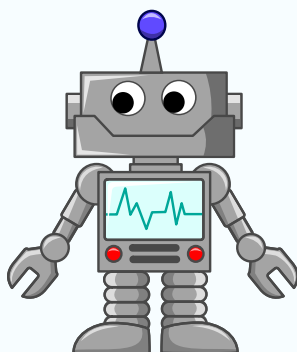

TALLER DE ROBÓTICA

La robótica educativa acerca a los alumnos al uso significativo de las Tecnologías de la Información y la Comunicación, respetando la diversidad de perfiles de neurodivergencia. Mediante experiencias lúdicas y retos colaborativos, se desarrollan:

- Pensamiento lógico y creativo
- Trabajo en equipo y habilidades sociales
- Autoconfianza y respeto a los demás
- Gestión de la frustración y perseverancia



info@lasallepenitas.edu.mx



www.lasallepenitas.edu.mx



477-844-98-12



477-717-47-42
477-773-69-70

TALLER DE CLÍNICAS DEPORTIVAS



El taller de clínicas deportivas se implementa como una estrategia de enseñanza-aprendizaje que fortalece el desarrollo físico, social y emocional de los alumnos, considerando la diversidad de capacidades y estilos de aprendizaje, y favoreciendo la participación activa, la disciplina, el respeto y la fraternidad.



ACOMPañAMIENTO A PADRES

Como complemento al proceso educativo, se desarrollan actividades que fortalecen el aprendizaje de los alumnos y la corresponsabilidad con las familias:

- Escuela para Padres: capacitaciones y talleres formativos orientados a la comprensión del desarrollo infantil y la neurodivergencia.
- Comunidad Segura: pláticas impartidas por el Departamento de Salud, enfocadas al bienestar integral de la comunidad educativa.



info@lasallepenitas.edu.mx



www.lasallepenitas.edu.mx



477-844-98-12



477-717-47-42

477-773-69-70